



CÂMARA MUNICIPAL DE PIRASSUNUNGA

Rua Joaquim Procópio de Araújo, 1662 - Fone/Fax: (19) 3561.2811

Estado de São Paulo

E-mail: legislativo@camarapirassununga.sp.gov.br

Site: www.camarapirassununga.sp.gov.br

ENCAMINHE-SE AO SENHOR
INDICAÇÃO PREFEITO MUNICIPAL
Nº 186/2017

Sala das Sessões

21 MAR 2017 /

PRESIDENTE

Considerando que há necessidade da Municipalidade providenciar, com a urgência que o caso requer, os reparos na base de sustentação da ponte nova em Cachoeira de Emas,

Considerando que os reparos devem ser feitos de imediato, pois a tendência é o aumento da erosão, fato que certamente fará com que o Município desembolse maior quantia em dinheiro para a pratica da reforma,

Considerando que as fotografias que ora se juntam, dão conta do quanto exposto nesse documento.

Diante dessas considerações, **INDICAMOS** ao Senhor Prefeito Municipal, pelos meios regimentais, verifique possibilidade de determinar o Setor competente tomar as medidas necessárias para impedir o aumento da erosão que está ocorrendo na base sustentação da ponte nova em Cachoeira das Emas.

Sala das Sessões, 21 de março de 2017.

Vitor Naressi Netto
Vereador

Natal Furlan
Vereador

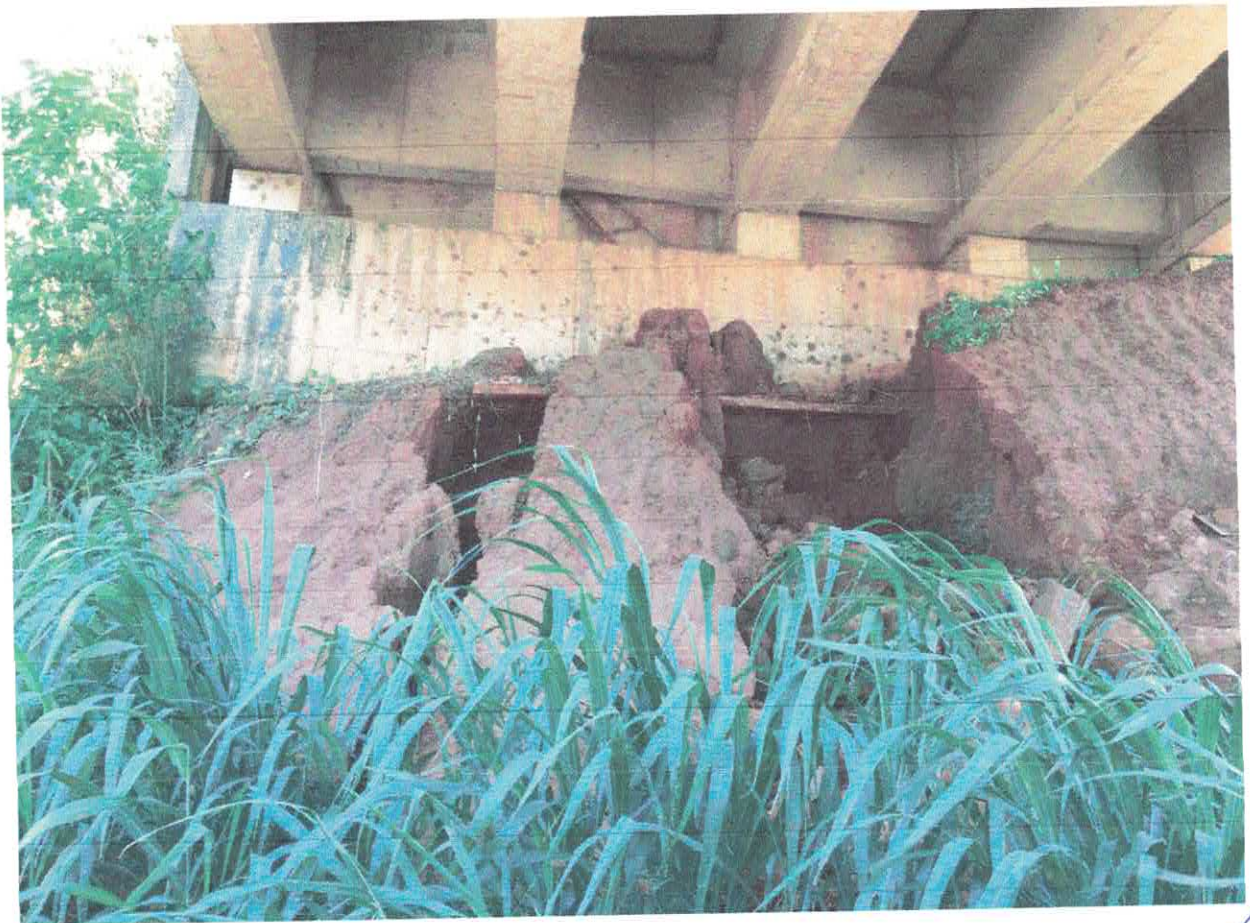

Handwritten signature



Handwritten signature or initials, possibly "A102".